

# La clave de la detección temprana del cáncer de pulmón

Entre el 25 y el 30% de los tumores de pulmón se diagnostica en estadios iniciales.

## Cómo se determina el estadio

En base a tres aspectos, tamaño y extensión del tumor primario, si se ha propagado y si hay metástasis, se define el estadio y el tratamiento adecuado.

ESTADIOS	PROPAGACIÓN	TAMAÑO
Iniciales o resecables	<b>0</b> Las células tumorales están en el lugar donde se han originado	 Carcinoma in situ
	<b>I</b> Afecta a una parte. No se ha extendido	 < 4 cm
	<b>II</b> Y/o extensión a los ganglios linfáticos más cercanos al tumor	 Hasta 7 cm
Intermedios o potencialmente resecables	<b>A</b> Puede alcanzar los ganglios más alejados o estructuras vitales cercanas a los pulmones	 Cualquier tamaño
	<b>III*</b> <b>B</b>	
Avanzados o irreseables	<b>C</b>	 Independiente del tamaño
	<b>IV</b> Hay metástasis en otros órganos, como cerebro, huesos, hígado,...	

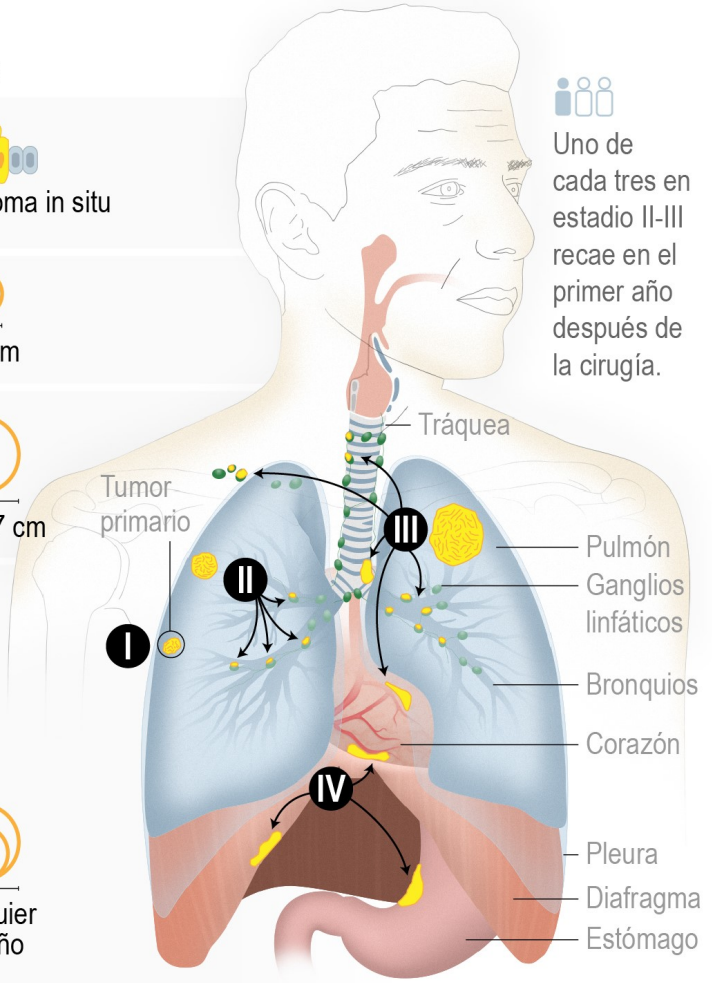

Uno de cada tres en estadio II-III recae en el primer año después de la cirugía.

**Perfil del paciente**  
Hombre, 64 años de media al ser diagnosticado y en el 86 % de los casos, fumador o exfumador.

\* Localmente avanzado.